



Pasfoto Eisen

Olympische en Paralympische Spelen Paris 2024

Voorbeelden zijn onderaan dit document te vinden

Uitdrukking De deelnemer moet:	Stijl en helderheid De foto moet:
<ul style="list-style-type: none">• Recht vooruit kijken in de camera• Een neutrale gezichtsuitdrukking hebben• Als enige op de foto staan en gecentreerd• Beide ogen open hebben en de ogen moeten goed zichtbaar zijn. Rode ogen zijn verboden.• Bij voorkeur haar opgebonden hebben, haar mag het gezicht niet bedekken.• Geen kleurenlenzen dragen• Het gezicht volledig zichtbaar op de foto hebben, kleding stukken mogen de kin of andere delen van het gezicht niet bedekken.	<ul style="list-style-type: none">• Een recente foto zijn, de foto mag maximaal 6 maanden oud zijn.• Moet een egaal witte of licht grijze achtergrond hebben.• Een kleurenfoto zijn, zwart-wit is verboden.• Egaal belicht zijn, er mogen geen schaduwen op het gezicht zichtbaar zijn• Er mag geen reflectie van de flits zichtbaar zijn in het gezicht of in de bril van de deelnemer.• Geen selfie zijn, omdat de meeste telefoons de foto dan spiegelen.

Bezoekadres

Papendallaan 60, Arnhem

Postadres

Postbus 302, 6800 AH Arnhem

Telefoon

+31 (0)26 483 44 00

Email

info@nocnsf.nl

Web

nocnsf.nl

Partners: Nederlandse Loterij • Odido • AD • MissieH2

Foto kwaliteit De foto moet:	Brillen en accessoires
<ul style="list-style-type: none">• Scherp zijn• In hoge resolutie, pixels mogen niet zichtbaar zijn• Op geen enkele wijze digitaal gewijzigd of aangepast worden met als doel het uiterlijk van de het uiterlijk van de deelnemer te verbeteren (inclusief het gebruik van filters, aanpassing of verwijdering van de achtergrond aanpassing van helderheid of contrast, enz.)• Niet verbreed worden of langer worden gemaakt waardoor de verhoudingen van het gezicht aangepast worden• Niet gekreukt of beschadigd zijn als deze in gescand wordt.	<ul style="list-style-type: none">• De deelnemer mag geen hoof bedekkende accessoires dragen, behalve vanuit religieuze of medische redenen.• Als de deelnemer hoofd bedekkende kleding draagt vanwege religieuze redenen, moet wel het volledige gezicht zichtbaar zijn.• De deelnemer mag een bril dragen, maar hun ogen moeten duidelijk zichtbaar zijn. Het brilmontuur mag de ogen niet bedekken, er mag er mag geen schittering of glans zijn op de lenzen of het montuur op de foto. Vermijd monturen die te dik zijn.• Zonnebrillen of gekleurde glazen zijn verboden.• Aanvragers van wie de ogen of een deel van het gezicht om medische redenen met verband bedekt zijn, is dit toegestaan op de foto.

Voorbeelden

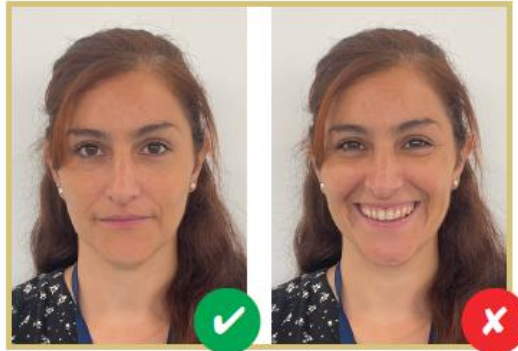

The applicant must have a neutral facial expression, mouth closed without smiling

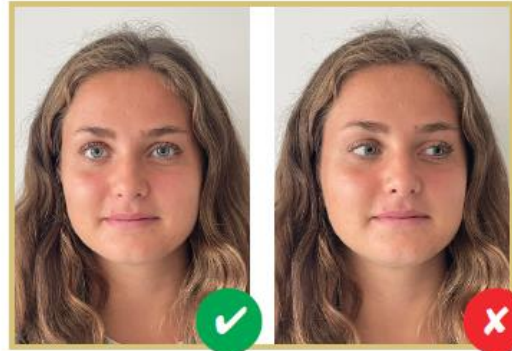

The applicant must look straight into the camera



The applicant must face forward, not side-on

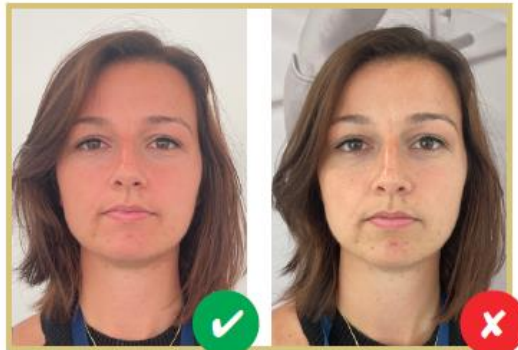

The photo background must be white or light-coloured and even

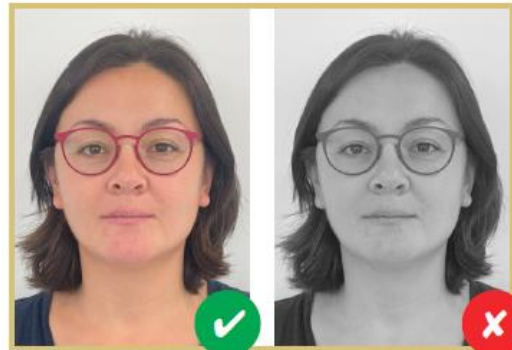

The photo must be in colour

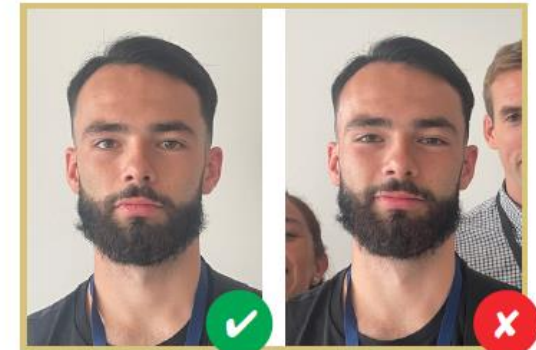

The applicant must be the only person in the photo



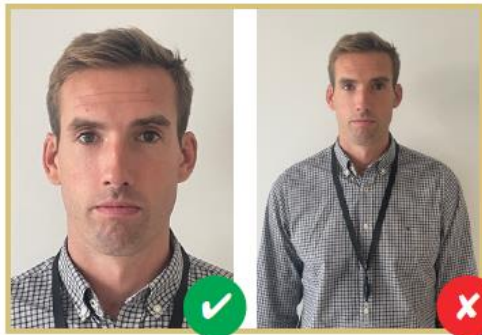

The applicant's face must take up between 70 and 80% of the photo

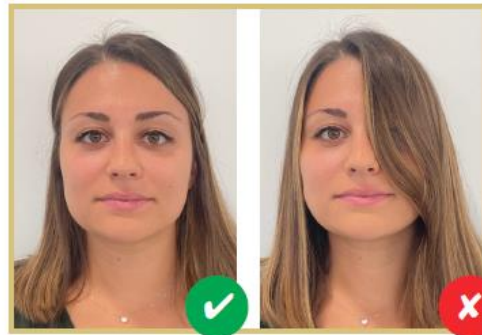

Hair must be pulled back from face

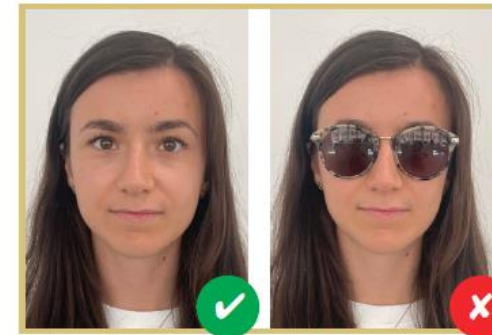

The applicant must not wear accessories covering their eyes (sunglasses)



The applicant's face must not be covered by a mask or any other item

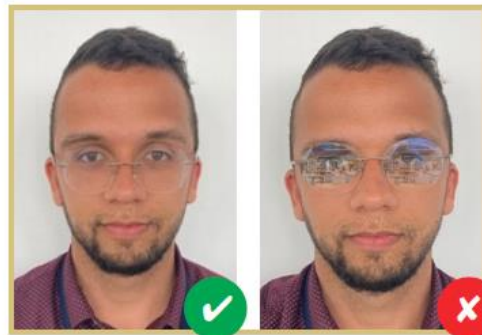

The applicant must not be wearing tinted or dark glasses. Lenses must be clear with no glare and not conceal the eyes



The applicant must not wear headgear, except for religious or medical reasons

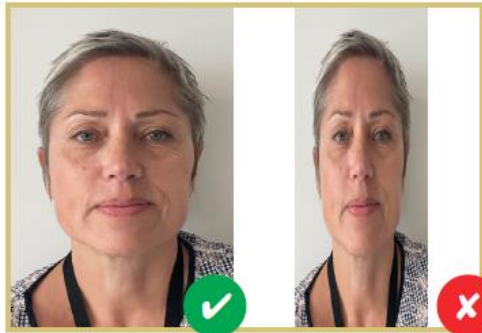

The photo must not be squashed or stretched

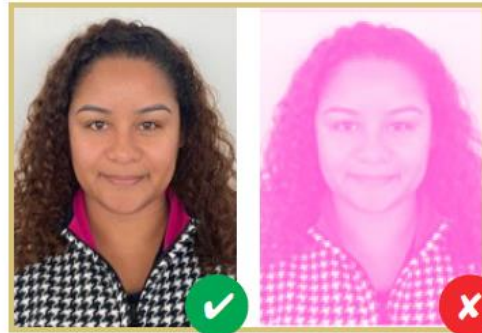

The photo must not use a filter or be digitally enhanced



The photo must be in high resolution and must not be pixelated (500KB minimum)



The photo must not be overexposed

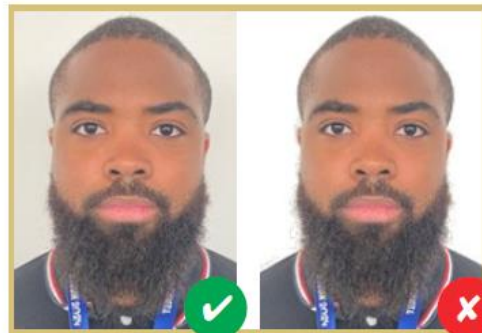

The photo must be taken with uniform light and no shadows



The photo must not be taken in "mirror" mode, such as selfies taken using the front camera of a mobile phone