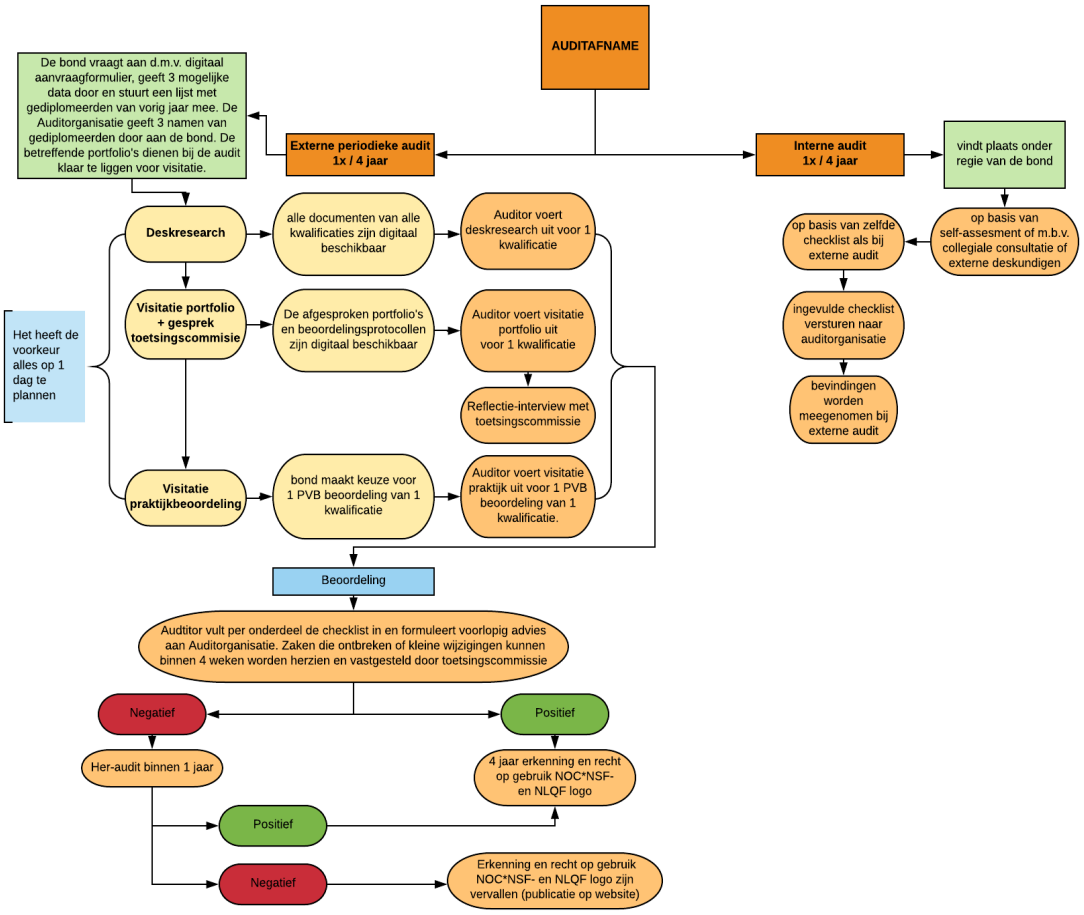
AUDITAFNAME
Externe periodieke audit 1x / 4 jaar
Interne audit 1x / 4 jaar
De bond vraagt aan d.m.v. digitaal aanvraagformulier, geeft 3 mogelijke data door en stuurt een lijst met gediplomeerden van vorig jaar mee. De Auditorganisatie geeft 3 namen van gediplomeerden door aan de bond. De betreffende portfolio's dienen bij de audit klaar te liggen voor visitatie.
Deskresearch
alle documenten van alle kwalificaties zijn digitaal beschikbaar
Auditor voert deskresearch uit voor 1 kwalificatie
Visitatie portfolio + gesprek toetsingscommissie
De afgesproken portfolio's en beoordelingsprotocollen zijn digitaal beschikbaar
Auditor voert visitatie portfolio uit voor 1 kwalificatie
Reflectie-interview met toetsingscommissie
Visitatie praktijkbeoordeling
bond maakt keuze voor 1 PVB beoordeling van 1 kwalificatie
Auditor voert visitatie praktijk uit voor 1 PVB beoordeling van 1 kwalificatie.
Het heeft de voorkeur alles op 1 dag te plannen
vindt plaats onder regie van de bond
op basis van self-assesment of m.b.v. collegiale consultatie of externe deskundigen
op basis van zelfde checklist als bij externe audit
ingevulde checklist versturen naar auditorganisatie
bevindingen worden meegenomen bij externe audit
Beoordeling
Audtitor vult per onderdeel de checklist in en formuleert voorlopig advies aan Auditorganisatie. Zaken die ontbreken of kleine wijzigingen kunnen binnen 4 weken worden herzien en vastgesteld door toetsingscommissie
Negatief
Positief
Her-audit binnen 1 jaar
4 jaar erkenning en recht op gebruik NOC*NSF- en NLQF logo
Positief
Negatief
Erkenning en recht op gebruik NOC*NSF- en NLQF logo zijn vervallen (publicatie op website)