

**Ledental NOC*NSF
over 2010**

Samenvatting

In 2010 hadden de bij NOC*NSF aangesloten sportbonden en buitengewone leden - exclusief de Nederlandse Christelijke Sport Unie (NCSU) en de Nederlandse Katholieke Sportfederatie (NKS) - 5.167.829 leden. Dit is 42.126 leden meer dan in 2009. Dit is een groei van 0,8%.

De sportbonden zagen hun ledental in 2010 met 30.696 leden stijgen ten opzichte van 2009. Zij hebben in totaal bijna 4,8 miljoen leden. Dit is een groei van 0,6%. De stijging in het ledenaantal komt vooral door een grote stijging van het aantal meisjes. Dit aantal steeg met 56.947. Ook het aantal sportende jongens is gestegen, waardoor het totale aantal junioren een sterke stijging kent. Het aantal senioren is daarentegen gedaald, een trend die - met uitzondering van 2009 - al een aantal jaren zichtbaar is.

Het aantal teamsporters en het aantal individuele sporters is toegenomen, het aantal semi-individuele sporters is gedaald.

De absolute groei van het aantal leden wordt voornamelijk veroorzaakt door 3 sporten: schaatsen, golf en voetbal.

Inhoudsopgave

Samenvatting.....	2
-------------------	---

Ledental NOC*NSF over 2010

Inleiding	4
1. Ledental 2010	4
2. Verhouding junioren/senioren	5
3. Verhouding man/vrouw	6
4. Ontwikkelingen in het ledenbestand	6
5. Ranglijst op basis van grootte	7
6. Sportverenigingen	7
7. Teamsporten	8
8. Individuele sporten.....	8
9. Semi-individuele sporten	9
Bijlagen.....	11
Leeswijzer bijlagen.....	12
Bijlage 1 Aantal leden per lidorganisatie van NOC*NSF	
Bijlage 1.1 Aantal leden van buitengewone leden van NOC*NSF	
Bijlage 2 Aantal verenigingen	
Bijlage 3 Absolute stijging en daling	
Bijlage 4 Procentuele ledenwinst en -verlies van sportbonden	
Bijlage 5 Leden in volgorde van grootte (inclusief verschil met 2009)	
Bijlage 6 Gemiddeld aantal leden per vereniging	
Bijlage 7 Teamsporten (naar grootte)	
Bijlage 8 Individuele sporten (naar grootte)	
Bijlage 9 Semi-individuele sporten (naar grootte)	
Bijlage 10 Aantal leden uitgesplitst per tak van sport	
Colofon	24

Ledental NOC*NSF over 2010

Inleiding

In de periode mei-augustus 2011 heeft de jaarlijkse telling van het aantal leden van de bonden plaatsgevonden over het jaar 2010. Net als in voorgaande jaren is de nodige voorzichtigheid geboden bij het trekken van conclusies over de ontwikkeling in de ledentallen. In vergelijking met voorgaande jaren hebben dit jaar vrijwel alle sportbonden een uitsplitsing gemaakt naar geslacht en leeftijdscategorie (junior: tot 18 jaar en senior: 18 jaar en ouder).

1. Ledental 2010

NOC*NSF kent in 2010 in totaal 86 lidorganisaties. Hiervan worden er 76 gerekend tot de sportbonden, dit is 1 meer dan in 2009. In 2010 zijn de Holland Surfing Association en de Nederlandse Draken Boot Federatie lid geworden van NOC*NSF, terwijl de Skate Bond Nederland is samen gegaan met de Koninklijke Nederlandse Schaatsenrijders Bond. Naast de 76 sportbonden worden 10 lidorganisaties gerekend tot de buitengewone leden.

Het totale ledenbestand van NOC*NSF is 5.167.829 leden (in 2009 was dit 5.125.703)¹. Dit is een stijging ten opzichte van 2009 met 42.126 (zie bijlage 1).

Sportbonden

Het aantal leden van de sportbonden is in 2010 met 30.696 leden toegenomen tot een totaal van 4.774.826 leden. In 2009 waren het er 4.744.130. Dit is een stijging van 0,6% (zie bijlage 1). Sinds 2003 schommelde de jaarlijkse groei van de sportbonden gezamenlijk rond de 1% (zie figuur 1).

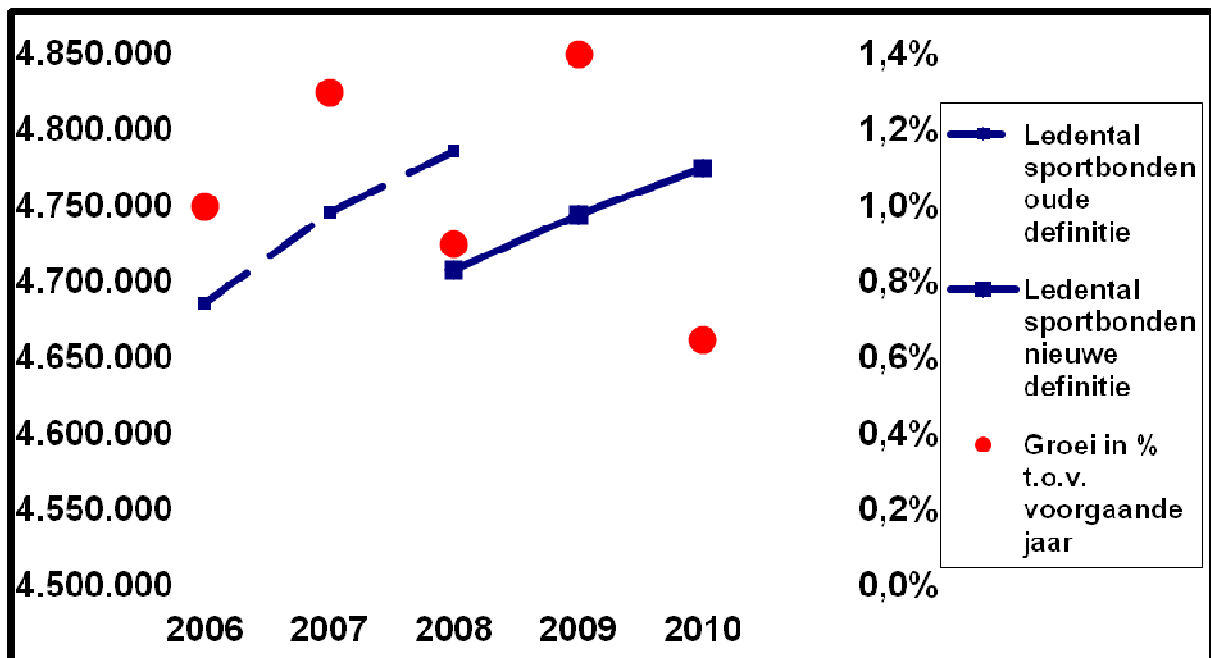

Figuur 1 Ontwikkeling ledental sportbonden - de breuklijn in 2008 wordt veroorzaakt door het hanteren van de nieuwe ledendefinitie

¹ Wanneer in deze rapportage uitspraken gedaan worden over alle bij NOC*NSF aangesloten leden, worden de leden van NCSU en NKS niet meegeteld. Deze leden hebben een dubbel lidmaatschap en zijn zowel lid van de NCSU of NKS als van een sportbond.

Buitengewone leden

Het aantal leden van de buitengewone lidorganisaties is sinds vorig jaar met 61.206 gedaald naar 880.013. In 2009 waren nog 941.219 mensen lid van een buitengewone lidorganisatie. Deze daling komt vooral voor rekening van de Nederlandse Katholieke Sportfederatie.

Het aantal leden van buitengewone lidorganisaties, exclusief NCSU en NKS, is gestegen met 11.430 van 381.573 in 2009 naar 393.003 in 2010 (zie bijlage 1.1).

Deze stijging komt vooral door een stijging van het aantal sportende studenten. Het ledental van Studentensport Nederland nam in 2010 toe met 15.000.

2. Verhouding junioren/senioren

De verhouding junioren/senioren is in 2010 licht gewijzigd ten opzichte van 2009. Over het totale ledenbestand van sportbonden en buitengewone leden bezien, was de verhouding in 2010 33% junioren tegenover 67% senioren. In 2009 waren deze percentages respectievelijk 31% en 69%.

De verhouding junioren/senioren wordt vooral bij buitengewone leden beïnvloed door het feit dat enkele organisaties geen onderscheid (kunnen) maken tussen junioren en senioren. Alle leden worden in die gevallen als (mannelijke) senioren geregistreerd.

Sportbonden

Bij de sportbonden is het aantal junioren in 2010 met 5,0% toegenomen. In 2009 was de verhouding junior/senior 34% tegenover 66%. Deze verhouding is in 2010 veranderd ten gunste van de junioren. In 2010 was 35% van de leden van sportbonden junior en 65% van de leden van sportbonden senior. Deze veranderde verhouding wordt veroorzaakt doordat het aantal jongeren bij sportbonden netto is toegenomen met 78.894, terwijl het aantal senioren een daling kende van 48.198 netto.

Deze verhouding geeft waarschijnlijk een realistisch beeld van de werkelijke situatie, aangezien 71 van de 76 bonden erin geslaagd zijn om onderscheid te maken tussen junioren en senioren.

Buitengewone leden

Omdat in 2010 slechts één buitengewoon lid (de NCS) een uitsplitsing heeft gemaakt naar leeftijd, wordt hier geen nadere beschouwing over gegeven.

Zoals eerder gesteld zegt de verhouding junior/senior bij de buitengewone leden ook minder dan bij de gewone leden, omdat de meeste buitengewone leden geen onderscheid naar leeftijd maken. In dat geval worden alle leden als mannelijke senioren geregistreerd. Een aantal buitengewone leden is ook slechts als organisatie aangesloten bij NOC*NSF en heeft zelf geen leden. In andere gevallen gaat het om vakverenigingen van beroepsgroepen zoals leraren lichamelijk opvoeding of fysiotherapeuten. Bij deze organisaties mag er vanuit gegaan worden dat alle leden 18 jaar of ouder zijn.

3. Verhouding man/vrouw

Het aantal mannen dat lid is van een bij NOC*NSF aangesloten organisatie is al jaren groter dan het aantal vrouwen.² In 2010 telden de sportbonden een kleine 3 miljoen mannelijke en ruim 1,7 miljoen vrouwelijke leden (jeugd en volwassenen)³. Het aantal mannelijke leden is in 2010 gedaald met 57.827, terwijl het aantal vrouwelijke leden met 88.523 is toegenomen. In 2009 was de verhouding man/vrouw: 65% / 35%. Deze verhouding is in 2010 veranderd naar 63% / 37%. Deze wijziging wordt onder meer veroorzaakt doordat in 2010 (met uitzondering van het Watersportverbond) alle bonden onderscheid hebben gemaakt tussen volwassen mannen en vrouwen. In voorgaande jaren was dit in veel mindere mate gebruikelijk.

Wanneer we alleen naar de volwassen leden van sportbonden kijken zien we dat daar de verhouding tussen mannen en vrouwen in 2010 met 66% man en 34% vrouw, verschoven is ten opzichte van 2009. De verhouding was toen 67% / 33%. Het totaal aantal sportende volwassenen nam in 2010 met bijna 35.000 af.

Bij de jeugd is het verschil tussen jongens en meisjes wat kleiner dan bij de volwassenen. In 2010 maakten jongens 58% uit van de junioren en meisjes 42%. In 2009 was deze verhouding 59% / 41%. Het aantal jeugdleden is in 2010 met 78.894 toegenomen. Dit komt vooral door de stijging van het aantal meisjes met ruim 55.000. Het aantal sportende jongens nam toe met een kleine 20.000.

4. Ontwikkelingen in het ledenbestand

Sportbonden

Van de 76 sportbonden zijn er 35 toegenomen of gelijk gebleven in ledental ten opzichte van 2009. 41 sportbonden zagen een daling in hun ledental.

De stijging in het gezamenlijke ledental van de sportbonden (zie bijlage 3) wordt voor een groot deel veroorzaakt door de Koninklijke Nederlandse Schaatsenrijders Bond (+29.995). Deze grote stijging wordt veroorzaakt doordat de KNSB in 2010 een sterk verbeterd inzicht in het aantal geregistreerde leden heeft gerealiseerd. Ook de Koninklijke Nederlandse Golf Federatie (+17.896) en de Koninklijke Nederlandse Voetbal Bond (+9.675) kenden een flinke groei.

Wanneer we kijken naar de relatieve stijging ten opzichte van 2009 (zie bijlage 4), dan blijkt dat naast de KNSB (+69,1%) ook de Bob en Sleebond Nederland (+47,4%) en de KNAF Nationale Autosport Federatie (+34,1%) een flinke stijging van het ledental kenden.

De grootste dalers – in relatieve zin – zijn de Nederlandse Roller sports en Bandy Bond (-47,7%) en de Nederlandse Boks Bond (-21,2%).

Absoluut gezien (bijlage 3) is de Koninklijke Nederlandse Gymnastiek Unie (-13.269) de grootste daler.

Buitengewone leden

Bij de buitengewone leden zien we in 2010 twee stijgers van 5% of meer: Studentensport Nederland (+15%) en de Vereniging voor Sport en Recht (+11%). Eén buitengewoon lid kende een daling van 5% of meer: de Nederlandse Katholieke Sportbond (-17%) (zie bijlage 1.1).

² Het betreft hier alleen de leden van de sportbonden. Buitengewone leden maken geen onderscheid naar geslacht.

³ Als eerder opgemerkt: niet alle sportbonden maken een uitsplitsing naar geslacht. In die gevallen worden volwassen leden als "man" geregistreerd en juniorleden als "jongen". Het percentage mannen en jongens van de sportbonden gezamenlijk zal daarom in werkelijkheid iets lager liggen dan in deze rapportage wordt vermeld.

5. Ranglijst op basis van grootte

Sportbonden

De top 15 van de sportbonden heeft in 2010 ten opzichte van 2009 enkele wijzigingen ondergaan (zie bijlage 5). Deze wijzigingen vonden vooral plaats in de top 11 tot en met 15. De gehele top 10 bleef ongewijzigd.

De top 5 wordt in 2010 voor het derde jaar op rij gevormd door achtereenvolgens de Koninklijke Nederlandse Voetbal Bond, de Koninklijke Nederlandse Lawn Tennis Bond, de Nederlandse Golf Federatie, de Koninklijke Nederlandse Gymnastiek Unie en de Koninklijke Nederlandse Hockey Bond. In het ledental van deze bonden zijn echter wel enkele ontwikkelingen waar te nemen. Zo is het ledental van de Koninklijke Nederlandse Lawn Tennis Bond afgenomen, terwijl er in 2009 nog sprake was van sterke groei. Ook het ledental van de Koninklijke Nederlandse Gymnastiek Unie nam in 2010 opnieuw af. De groei van de Koninklijke Nederlandse Voetbal Bond, de Nederlandse Golf Federatie en de Koninklijke Nederlandse Hockey Bond heeft ook in 2010 gestaag doorgezet.

De top 6 tot en met 10 is eveneens ongewijzigd. Behalve de Koninklijke Nederlandse Zwembond kenden deze bonden allen een groei in ledental.

In de top 11 tot en met 15 heeft een aantal wijzigingen ondergaan. Het Koninklijk Nederlands Korfbal Verbond en de Nederlandse Ski Vereniging zijn van plaats gewisseld. Het Watersportverbond heeft haar 13^e positie gehandhaafd. De Koninklijke Nederlandse Schaatsenrijders Bond kent een flinke groei (+29.995) en is hiermee gestegen van de 20^e naar de 14^e plaats. De Judo Bond Nederland is met 61.470 leden de 15^e bond, voor Badminton Nederland dat met 59.242 leden net buiten de top 15 valt.

De vijf kleinste sportbonden zijn (van klein naar groot) de Nederlandse Racquetball Associatie (27 leden), de Bob- en Sleebond Nederland (84 leden), de Nederlandse Curling Bond (140 leden), de Nederlandse Draken Boot Federatie (227 leden) en de Koninklijke Nederlandse Motorboot Club (478 leden). De Koninklijke Nederlandse Motorboot Club is van deze vijf bonden de enige die een daling in het ledental kende (-40).

Buitengewone leden

Bij de buitengewone leden bestaat de top 3 (zie bijlage 1.1) - net als voorgaande jaren - uit de Nederlandse Katholieke Sportbond (361.928 leden), de Nederlandse Culturele Sportbond (197.661 leden) en de Nederlandse Christelijke Sport Unie (125.082 leden). Wanneer een top 10 van alle lidorganisaties van NOC*NSF gemaakt wordt, staan alle drie erin.

6. Sportverenigingen

In 2010 zijn er in totaal 25.533 sportverenigingen opgegeven als aangesloten bij de sportbonden en buitengewone leden (zie bijlage 1). Het aantal verenigingen is met 103 gedaald ten opzichte van 2009.

Sportbonden

In 2010 telden de sportbonden in totaal 24.970 verenigingen (zie bijlage 2). Dit is 84 verenigingen minder dan het aantal verenigingen dat in 2009 door de sportbonden werd opgegeven.

De bond waarvan het aantal verenigingen procentueel het meeste af nam is de Koninklijke Nederlandse Krachtsport en Fitnessfederatie (-22,6%). In absolute zin kende de Koninklijke Nederlandse Voetbal Bond de grootste daling van het aantal verenigingen (-94). Daarnaast kenden de Koninklijke Nederlandse Biljart Bond (-81) en de Koninklijke Nederlandse Hippische Sportfederatie (-42) een grote daling van het aantal verenigingen.

Indien Aikido Nederland (vorig jaar 0 verenigingen) buiten beschouwing laten, kende de Nederlandse Onderwatersport Bond absoluut gezien de grootste groei in het aantal verenigingen (+42). Ook de KNBLO kende met 35 nieuwe verenigingen absoluut een flinke groei.

Procentueel gezien kenden respectievelijk de Koninklijke Nederlandse Motorboot Club (+31,8%), de Squash Bond Nederland (+21,7%) en de Nederlandse Onderwatersport Bond (+16,6%) de grootste groei in het aantal verenigingen.

Voor alle sportbonden samen komt het gemiddelde aantal leden per vereniging in 2010 op 191 leden (zie bijlage 6). Dit is een toename van 2 ten opzichte van 2009.

Enige vertekening in het gemiddelde aantal leden treedt op doordat een aantal bonden individuele lidmaatschappen – rechtstreeks met de bond – aanbiedt of een afwijkende organisatiestructuur heeft. Zo had bijvoorbeeld de Nederlandse Golf Federatie in 2010 een kleine 140.000 rechtstreekse lidmaatschappen en ruim 210.000 verenigingslidmaatschappen. Het gemiddeld aantal leden per vereniging in 2010 komt dan ongeveer uit op 900 leden (i.p.v. de aangegeven 1.516 in bijlage 6).

Buitengewone leden

Bij de buitengewone leden kent een aantal organisaties geen verenigingsstructuur. Een aantal buitengewone leden is een vereniging op zichzelf. Dit levert een gemiddeld ledental op van 245 per vereniging.

7. Teamsporten

Het aantal teamsporters is in 2010 gestegen met 12.081 sporters (zie bijlage 7). 1.944.020 mensen waren in 2010 lid van een teamsportbond, tegen 1.931.939 in 2009, een stijging van 0,6%. De grootste teamsportbond is de Koninklijke Nederlandse Voetbal Bond (1.188.873 leden). De Koninklijke Nederlandse Hockey Bond (227.357) en de Nederlandse Volleybal Bond (125.785) staan net als de voorgaande jaren op de tweede en de derde plaats.

De Nederlandse Curling Bond (122 leden) blijft de kleinste teamsportbond, gevolgd door de nieuw aangesloten Nederlandse Draken Boot Federatie (227 leden) en de Nederlandse Roller sports en Bandy Bond (776 leden).

De Nederlandse Frisbee Bond (+6,5%) is de enige teamsportbond met een relatieve groei van het ledental van meer dan 5%. De Nederlandse Roller sports en Bandy Bond (-47,7%) en de American Football Bond Nederland (-14,0%) kenden een relatief grote daling van het ledental.

In absolute zin kenden opnieuw de Koninklijke Nederlandse Voetbal Bond (+9.675) en de Koninklijke Nederlandse Hockey Bond (+4.520) van de teamsportbonden de grootste stijgingen, al is deze stijging wel aanmerkelijk minder dan in 2009.

8. Individuele sporten

In 2010 beoefenden 1.888.786 mensen een individuele sport (zie bijlage 8). Dit is een stijging met 32.450 sporters ten opzichte van 2009, oftewel 1,7%. Deze stijging wordt vooral veroorzaakt door de Koninklijke Nederlandse Schaatsenrijders Bond (+29.995) en de Nederlandse Golf Federatie (+17.896). De Nederlandse Golf Federatie is hiermee wederom de grootste bond voor individueel beoefende sporten. De Koninklijke Nederlandse Gymnastiek Unie staat met 255.281 leden op de tweede plaats. Het ledental van de KNGU is echter wel al een aantal jaren dalende, dit jaar met -13.269. De hippische sport blijft groeien (+3.098 leden) en consolideert haar derde plaats.

Procentueel gezien kenden achtereenvolgens de Koninklijke Nederlandse Schaatsenrijders Bond (+69,1%), de Bob en Sleebond Nederland (+37,4%) en de Koninklijke Nationale Autosport Federatie (+34,1%) de grootste groei.

De Koninklijke Nederlandse Gymnastiek Unie kende absoluut gezien de grootste daling van het ledental in 2010 (-13.269). Ook de Nederlandse Ski Vereniging kende een daling van het ledental in 2010 (-6.394), net als het Watersportverbond (-6.123). Procentueel gezien kende de Nederlandse Vijfkampbond de grootste daling (-13,1%).

9. Semi-individuele sporten

In 2010 beoefenden 924.458 mensen een semi-individuele sport (zie bijlage 9). Dit is een daling van 10.684 leden ten opzichte van 2009, oftewel -1,1%.

De Koninklijke Nederlandse Lawn Tennis Bond blijft ruimschoots de grootste semi-individuele sportbond met 690.370 leden. Het aantal tennissers nam echter wel met 6.793 af. Daarna komt met 61.470 leden de Judo Bond Nederland, gevolgd door de Nederlandse Badminton Bond (59.242 leden). Geen enkele semi-individuele sportbond groeide met meer dan 5%. De Nederlandse Racquetball Associatie kende met 3,8% relatief de grootste, waarbij opgemerkt moet worden dat racquetball een dermate klein ledental heeft dat de relatieve verandering een vertekend beeld kan geven. De Nederlandse Boks Bond (-21,2%), de Federatie Oosterse Gevechtkunsten (-18,5%) en de Taekwondo Bond Nederland (-8,3%) kenden relatief de grootste daling van het ledental.

Bijlagen

Leeswijzer bijlagen

Bijlage 1

In bijlage 1 en 1.1 worden per lidorganisatie van NOC*NSF de ledencijfers op een rij gezet. Hierbij wordt onderscheid gemaakt in geslacht (jongens/meisjes - man/vrouw) en in leeftijdscategorie (junior - jonger dan 18 jaar / senior - ouder dan 18 jaar). Per categorie wordt een vergelijking gemaakt met het voorgaande jaar (in percentages groei of krimp). Tot slot worden per lidorganisatie het aantal aangesloten verenigingen vermeld.

Een aantal bonden kent ook een onderverdeling naar tak van sport. Zie bijvoorbeeld de Bob- en Sleebond Nederland, die verschillende onderdelen kent. De uitsplitsing per tak van sport is dit jaar apart opgenomen in bijlage 10. De totalen zijn gewoon af te lezen in tabel 1.

De lidorganisaties wordt gevraagd ieder jaar dezelfde peildatum aan te houden om de vergelijkbaarheid met voorgaande jaren in stand te houden.

Het totale aantal leden van NOC*NSF is een optelsom van de gewone leden en de buitengewone leden. Hierbij worden de NCSU en de NKS niet meegenomen, aangezien de leden hiervan meestal ook aangesloten zijn bij een sportbond en daardoor dubbele tellingen opleveren.

Bijlage 2 t/m 10

In bijlage 2 wordt de ontwikkeling van het aantal verenigingen per bond over de afgelopen vier jaar in kaart gebracht.

In bijlage 3 zijn de gewone leden gerangschikt naar absolute stijging en daling van het ledental. Bijlage 4 is een uitwerking van bijlage 3, waarin de grootste relatieve stijgers en dalers extra aandacht krijgen.

Bijlage 5 is de ranglijst van de gewone leden op basis van grootte. Ook wordt een vergelijking gemaakt met de positie op de ranglijst van het voorafgaande jaar.

Bijlage 6 geeft een overzicht van de gemiddelde verenigingsgrootte per sportbond. Bij sommige bonden geeft dit een vertekening, aangezien hun organisatie anders georganiseerd is in bijvoorbeeld regio's of federaties of omdat ze geen verenigingsstructuur kennen.

In bijlage 7, 8 en 9 zijn de verschillende sporten verdeeld naar teamsport, individuele sport of semi-individuele sport, waardoor ook op deze kenmerken een vergelijk gemaakt kan worden.

Bijlage 10 geeft voor enkele sportbonden een uitsplitsing naar aantal leden per tak van sport.

Bijlage 1 - Aantal leden per lidorganisatie van NOC*NSF

#	Organisatie	Peildatum	Totaal 2010	Totaal 2009	Totaal %V	Jongens 2010	Jongens 2009	Meisjes 2010	Meisjes 2009	Jeugd 2010	Jeugd 2009	Jeugd %V	Mannen 2010	Mannen 2009	Vrouwen 2010	Vrouwen 2009	Senioren 2010	Senioren 2009	Senioren %V	Verenigingen 2010	Verenigingen 2009	Verenigingen %V	
1	Aikido Nederland	01-01-10	3.901	3.515	11,0%	934	0	345	0	1.279	0	-	1.943	3.515	679	0	2.622	3.515	-25,4%	177	0	-	
2	Alg. Ned. Sjoelbond	01-01-11	1.726	1.821	-5,2%	31	29	23	21	54	50	8,0%	752	887	920	884	1.672	1.771	-5,6%	87	98	-11,2%	
3	American Football Bond Ned.	31-12-10	1.513	1.760	-14,0%	549	564	39	20	588	584	0,7%	880	1.128	45	48	925	1.176	-21,3%	22	21	4,8%	
4	Atletiekunie	31-12-10	134.359	133.057	1,0%	17.074	16.166	15.597	17.393	32.671	33.559	-2,6%	52.441	47.570	49.247	51.928	101.688	99.498	2,2%	290	289	0,3%	
5	Badminton Nederland	31-12-10	59.242	60.277	-1,7%	10.088	10.222	10.879	11.529	20.967	21.751	-3,6%	23.087	23.156	15.188	15.370	38.275	38.526	-0,7%	565	580	-2,6%	
6	Bob en Sleebond Nederland*	31-12-10	84	57	47,4%	7	3	3	3	2	10	100,0%	60	42	14	10	74	52	42,3%	3	3	0,0%	
7	Fed. Oosterse Gevechtscunsten	01-01-10	7.208	8.845	-18,5%	2.166	2.356	2.176	1.460	4.340	3.816	13,8%	1.568	3.215	1.298	1.814	2.866	5.029	-43,0%	201	210	-4,3%	
8	Fed. van Kloetschutters en Kogelwerpers	01-01-11	3.774	3.870	-2,5%	427	445	166	185	593	630	-5,9%	2.614	2.677	567	563	3.181	3.240	-1,8%	77	79	-2,5%	
9	Gehandicapsport Nederland	01-01-10	17.562	20.713	-15,2%	1.640	1.655	836	870	2.476	2.525	-1,9%	7.760	9.505	7.326	8.683	15.086	18.188	-17,1%	270	267	1,1%	
10	Holland Surfing Association	01-01-11	694	0	-	40	0	11	0	51	0	-	518	0	125	0	643	0	-	0	0	-	
11	Judo Bond Nederland*	31-12-10	61.470	60.657	1,3%	32.561	30.097	7.848	7.778	40.409	37.875	6,7%	17.781	19.576	3.280	3.206	21.061	22.782	-7,6%	756	756	0,0%	
12	Karate-do Bond Nederland	31-12-10	8.799	8.812	-0,1%	2.330	2.360	1.216	1.223	3.546	3.583	-1,0%	4.091	4.109	1.162	1.120	5.253	5.229	0,5%	185	178	3,9%	
13	KNAF Nat. Autosport Fed. (KNAF)*	31-12-10	10.158	7.575	34,1%	175	107	56	29	231	136	69,9%	9.304	6.925	623	514	9.927	7.439	33,4%	86	84	2,4%	
14	KNBLO	31-12-10	37.716	33.644	12,1%	329	352	293	294	622	646	-3,7%	16.479	15.726	20.615	17.272	37.094	32.998	12,4%	590	555	6,3%	
15	Kon. Ned. Base-en Softball Bond*	01-11-10	23.236	23.149	0,4%	7.478	7.454	1.861	1.806	9.339	9.260	0,9%	9.991	9.931	3.906	3.958	13.897	13.889	0,1%	180	180	0,0%	
16	Kon. Ned. Cricket Bond	01-09-10	5.237	5.275	-0,7%	1.161	1.122	123	134	1.284	1.256	2,2%	3.762	3.833	191	186	3.953	4.019	-1,6%	62	62	0,0%	
17	Kon. Ned. Dambond	31-12-10	5.856	6.060	-3,4%	707	736	85	156	792	892	-11,2%	4.935	5.062	129	106	5.064	5.168	-2,0%	230	235	-2,1%	
18	Kon. Ned. Kaats Bond	01-01-10	13.483	13.947	-3,3%	2.504	7.806	1.881	2.681	4.385	10.487	-58,2%	6.876	1.968	2.222	1.492	9.098	3.460	162,9%	123	124	-0,8%	
19	Kon. Ned. Kegel Bond	01-01-10	5.968	6.263	-4,7%	41	31	32	23	73	54	35,2%	3.360	3.564	2.535	2.645	5.895	6.209	-5,1%	488	488	0,0%	
20	Kon. Ned. Kolf Bond	30-06-10	596	607	-1,8%	0	0	0	0	0	0	0,0%	368	378	228	229	596	607	-1,8%	30	30	0,0%	
21	Kon. Ned. Korfbal Verbond	30-06-10	100.726	101.319	-0,6%	17.019	17.471	33.055	33.127	50.074	50.598	-1,0%	24.250	24.706	26.402	26.015	50.652	50.721	-0,1%	556	563	-1,2%	
22	Kon. Ned. Krachtsport en Fitnessfederatie	31-12-10	8.397	9.212	-8,8%	0	306	0	167	0	473	-100,0%	5.049	5.345	3.348	3.394	8.397	8.739	-3,9%	89	115	-22,6%	
23	Kon. Ned. Lawn Tennis Bond	30-09-10	690.370	697.163	-1,0%	85.761	86.448	70.603	72.505	156.364	158.953	-1,6%	286.055	288.266	247.951	249.584	534.006	538.210	-0,8%	1.739	1.732	0,4%	
24	Kon. Ned. Motorboot Club	31-12-10	478	518	-7,7%	0	0	0	0	0	0	0,0%	454	492	24	26	478	518	-7,7%	58	44	31,8%	
25	Kon. Ned. Motorrijders Vereniging	31-12-10	48.321	47.467	1,8%	4.083	4.115	295	281	4.378	4.396	-0,4%	39.676	38.939	4.267	4.132	43.943	43.071	2,0%	278	272	2,2%	
26	Kon. Ned. Roei Bond	31-12-10	30.227	27.777	8,8%	1.713	1.488	1.174	948	2.887	2.436	18,5%	13.893	12.842	13.447	12.499	27.340	25.341	7,9%	114	105	8,6%	
27	Kon. Ned. Schaak Bond	31-06-10	23.807	23.313	2,1%	5.559	5.584	865	865	6.824	6.449	5,8%	16.408	16.311	575	553	16.983	16.864	0,7%	600	487	0,6%	
28	Kon. Ned. Schaatserijders Bond	01-01-11	73.427	43.432	68,1%	15.249	0	21.573	0	36.822	0	-	26.758	43.432	9.847	0	36.605	43.432	-15,7%	729	740	-1,5%	
29	Kon. Ned. Schutters Associatie	31-12-10	42.290	42.103	0,4%	1.208	1.154	137	117	1.345	1.271	5,8%	37.007	37.783	3.049	3.049	40.945	40.832	0,3%	781	792	-1,4%	
30	Kon. Ned. Vor voor Luchtvaart	31-12-10	13.393	13.383	0,1%	520	520	63	63	583	583	0,0%	11.934	11.915	876	885	12.810	12.800	0,1%	1	1	0,0%	
31	Kon. Ned. Voetbal Bond	30-06-10	1.188.873	1.179.198	0,8%	531.036	536.521	72.656	67.531	603.692	604.052	-0,1%	537.587	529.998	47.594	45.150	565.181	575.146	1,7%	3.275	3.369	-2,8%	
32	Kon. Ned. Wierlen Union	31-12-10	25.730	22.500	14,4%	5.113	0	1.142	0	6.255	0	-	16.974	19.395	2.501	3.105	19.475	22.500	-13,4%	205	206	-0,5%	
33	Kon. Ned. Zwembond	01-01-10	140.618	143.566	-2,1%	43.160	44.392	44.938	46.187	88.098	90.579	-2,7%	28.240	28.491	24.280	24.496	52.520	52.987	-0,9%	428	431	-0,7%	
34	Kon. Nederlandse Hippische Sportfederatie	31-12-10	212.142	209.044	1,5%	4.731	4.957	60.010	54.921	64.741	59.878	8,1%	37.833	38.588	109.568	110.578	147.401	149.166	-1,2%	1.343	1.385	-3,0%	
35	Koninklijke Ned. Klim- en Bergsport Vereniging	31-12-10	54.607	54.447	0,3%	4.101	4.017	3.410	3.336	7.511	7.353	2,1%	30.108	30.144	16.988	16.950	47.096	47.094	0,0%	1	1	0,0%	
36	Koninklijke Nederlandse Algemene Schermbond	31-12-10	2.545	2.604	-2,3%	1.015	1.114	245	285	1.260	1.399	-9,9%	939	862	346	343	1.285	1.205	6,6%	69	70	-1,4%	
37	Koninklijke Nederlandse Blijart Bond	31-12-10	32.853	32.701	0,5%	378	422	43	55	421	477	-11,7%	30.502	30.269	1.930	1.955	32.432	32.224	0,6%	1.387	1.468	-5,5%	
38	Koninklijke Nederlandse Gymnastiek Unie	31-12-10	255.281	268.550	-4,9%	27.139	28.431	151.558	153.206	178.697	181.637	-1,6%	11.948	13.794	64.636	73.119	76.584	86.913	-11,9%	1.118	1.148	-2,6%	
39	Koninklijke Nederlandse Hockey Bond	31-10-10	227.357	222.837	2,0%	50.385	49.753	92.245	88.359	142.300	138.112	3,3%	45.626	45.994	39.101	38.731	84.727	84.725	0,0%	319	313	1,9%	
40	Ned. Algemene Danssport Bond	31-12-10	6.062	6.053	0,1%	345	0	1.538	0	1.883	0	-	1.868	6.053	2.311	0	4.179	6.053	-31,0%	265	279	-5,0%	
41	Ned. Beugel Bond	31-12-10	1.376	1.396	-1,4%	77	70	24	13	101	83	21,7%	1.050	1.080	225	233	1.275	1.313	-2,9%	31	33	-6,1%	
42	Ned. Bowling Federatie	31-12-10	14.673	15.510	-5,4%	1.016	1.031	367	407	1.383	1.438	-3,8%	9.221	4.338	4.069	9.734	13.290	14.072	-5,6%	128	136	-5,9%	
43	Ned. Curling Bond	01-01-10	140	122	14,8%	20	14	6	3	6	26	20	30,0%	79	66	35	36	114	102	11,8%	4	4	0,0%
44	Ned. Darts Bond	31-12-10	36.131	38.741	-6,7%	136	254	29	33	165	287	-42,5%	31.963	34.156	4.003	4.298	35.966	38.454	-6,5%	25	25	0,0%	
45	Ned. IJshockey Bond	31-12-10	6.198	6.119	1,3%	1.182	1.198	121	130	1.303	1.328	-1,9%	4.153	4.214	742	577	4.895	4.791	2,2%	31	32	-3,1%	
46	Ned. Indoor en Outdoor Bowls Bond	31-12-10	1.414	1.503	-5,9%	3	5	5	4	8	9	-11,1%	776	814	630	680	1.406	1.494	-5,9%	40	41	-2,4%	
47	Ned. Jeu de Boules Bond	31-12-10	18.094	18.254	-0,9%	132	155	60	78	192	233	-17,6%	10.853	10.924	7.049	7.097	17.902	18.021	-0,7%	215	222	-3,2%	
48	Ned. Kano Bond	01-07-10	6.680	6.648	0,5%	527	438	262	228	789	666	18,5%	4.207	4.242	1.684	1.740	5.891	5.982	-1,5%	79	79	0,0%	
49	Ned. Minigolfbond	31-12-10	674	693	-2,7%	12	12	3	4	15	16	-6,3%	451	441	208	236	659	677	-2,7%	30	30	0,0%	
50	Ned. Onderwatersport Bond	31-12-10	17.917	18.376	-2,5%	1.003	1.101	612	662	1.615	1.763	-8,4%	12.410	12.686	3.892	3.927	16.302	16.613	-1,9%	295	253	16,6%	
51	Ned. Ski Vereniging	30-04-10	96.726	103.120	-6,2%	7.453	9.935	6.937	9.208	14.390	19.143	-24,8%	44.916	45.950	37.420	38.027	82.336	83.977	-2,0%	62	60	3,3%	
52	Ned. Triathlon Bond	31-12-10	10.481	10.779	-2,8%	275	258	160	158	435	416	4,6%	7.903	8.300	2.143	2.063	10.046	10.363	-3,1%	93	91	2,2%	
53	Ned. Wandelsport Bond	31-12-10	36.494	33.287	9,6%	7.086	0	7.359	0	14.445	0	-	10.816	33.287	11.233	0	22.049	33.287	-33,8%	509	499	2,0%	
54	Nederlandse Handbal Verbond	30-06-10	54.426	56.272	-3,3%	5.819	0	21.412	0	27.231	0	-	10.697	56.272	16.498	0	27.195	56.272	-51,7%	407	418	-2,6%	
55	Nederlandse Basketbal Bond	31-12-10	42.350	41.625	1,7%	16.900	14.725	6.650	5.675	23.550	20.400	15,4%	13.450	15.250	5.350	5.975	18.800	21.225	-11,4%	362	377		

Bijlage 1.1 - Aantal leden van buitengewone leden van NOC*NSF

Nummer	Organisatie	Peildatum	Totaal 2010	Totaal 2009	% V	Jeugd 2010	Jeugd 2009	% V	Senioren 2010	Senioren 2009	% V	Verenigingen 2010	Verenigingen 2009
1	Nederlandse Christelijke Sport Unie	31-12-2010	125.082	125.481	0%	65.335	65.495	0%	59.747	59.986	0%	474	475
2	Nederlandse Culturele Sportbond	31-12-2010	197.661	202.429	-2%	12.128	14.139	-14%	185.533	188.290	-1%	207**	202**
2.1	Aikido	-	-	1.069	-	-	387	-	-	682	-	-	-
2.2	Gymnastiek	-	-	1.084	-	-	477	-	-	607	-	-	-
2.3	Handbal	-	-	210	-	-	78	-	-	132	-	-	-
2.4	Hondensport	-	176.424	136.953	29%	0	0	-	176.424	136.953	29%	-	-
2.5	Judo en jiu-jitsu	-	-	858	-	-	646	-	-	212	-	-	-
2.6	Karate	-	-	641	-	-	229	-	-	412	-	-	-
2.7	Martial Arts	-	2.419	708	242%	1.280	193	563%	1.139	515	121%	-	-
2.8	Overige	-	-	43.675	-100%	-	622	-100%	-	43.053	-100%	-	-
	Recreatiesport		3.964	-	-	788	-	-	3.176	-	-	-	-
2.9	Taekwondo	-	-	335	-	-	222	-	-	113	-	-	-
2.10	Zaalvoetbal	-	-	248	-	-	6	-	-	242	-	-	-
2.11	Zwemmen	-	14.854	16.648	-11%	10.060	11.279	-11%	4.794	5.369	-11%	-	-
3	Nederlandse Katholieke Sportbond	1-1-2011	361.928	434.165	-17%	0	0	-	361.928	434.165	-17%	1.688	2.600
4	Nederlandse Politie Sport Bond	1-1-2011	61.000	60.000	2%	0	0	-	61.000	60.000	2%	0	0
5	Studentensport Nederland	1-8-2011	115.000	100.000	15%	0	0	-	115.000	100.000	15%	351**	376**
6	Kon. Ned. Ver. van Leraren Lich. Opv.	31-12-2010	9.343	9.200	2%	0	0	-	9.343	9.200	2%	1	1
7	Ned. Genootsch. v Sportmassage	31-12-2010	8.037	8.001	0%	0	0	-	8.037	8.001	0%	0	0
8	Ned. Ver. Fysioth. id Gezondheidszorg	31-12-2010	722	736	-2%	0	0	-	722	736	-2%	1	1
9	Ned. Ver. v Olympische Deelnemers	1-1-2011	881	883	0%	0	0	-	881	883	0%	1	1
10	Ver. voor Sport en Recht	1-9-2010	359	324	11%	0	0	-	359	324	11%	1	1
	Totaal		880.013	941.219	-7%	77.463	79.634	-3%	802.550	861.585	-7%	3.588	3.657
	Netto verschil tussen 2009 en 2010			-61.206			-2.171			-59.035			-69
	Totaal excl. NCSU en NKS*		393.003	381.573	3,0%	12.128	14.139	-14,2%	380.875	367.434	3,5%	563	582
	Netto verschil tussen 2009 en 2010			11.430			-2.011			13.441			-19

* De meeste leden van NCSU en NKS zijn ook lid van een sportbond. Om dubbelstellingen te voorkomen worden hun leden in het totaal aantal niet meegenomen.

** Schatting op basis van voorgaande jaren

Bijlage 2 - Aantal verenigingen

Organisatie	2010	2009	Verschil		2008	2007
			2010-2009	%		
Kon. Ned. Voetbal Bond	3.275	3.369	-94	-2,8%	3.369	3.417
Kon. Ned. Lawn Tennis Bond	1.739	1.732	7	0,4%	1.741	1.744
Koninklijke Nederlandse Biljart Bond	1.387	1.468	-81	-5,5%	1.487	1.553
Kon. Nederlandse Hippische Sportfederatie	1.343	1.385	-42	-3,0%	1.461	1.473
Nederlandse Volleybal Bond	1.166	1.195	-29	-2,4%	1.232	1.247
Koninklijke Nederlandse Gymnastiek Unie	1.118	1.148	-30	-2,6%	1.148	1.168
Nederlandse Bridge Bond	1.067	1.047	20	1,9%	1.047	1.057
Kon. Ned. Schutters Associatie	781	792	-11	-1,4%	801	709
Judo Bond Nederland	756	756	0	0,0%	761	766
Kon. Ned. Schaatsenrijders Bond	729	740	-11	-1,5%	740	738
Nederlandse Tafeltennis Bond	608	613	-5	-0,8%	634	634
KNBLO	590	555	35	6,3%	555	560
Badminton Nederland	565	580	-15	-2,6%	572	595
Kon. Ned. Korfbal Verbond	556	563	-7	-1,2%	564	572
Nederlandse Toer Fiets Unie	536	527	9	1,7%	518	513
Nederlandse Wandelsport Bond	509	499	10	2,0%	484	470
Kon. Ned. Schaak Bond	500	497	3	0,6%	527	582
Kon. Ned. Kegel Bond	488	488	0	0,0%	446	502
Kon. Ned. Zwembond	428	431	-3	-0,7%	433	434
Nederlands Handbal Verbond	407	418	-11	-2,6%	419	420
Watersportverbond	370	373	-3	-0,8%	379	417
Nederlandse Basketball Bond	362	377	-15	-4,0%	366	397
Koninklijke Nederlandse Hockey Bond	319	313	6	1,9%	311	309
Ned. Onderwatersport Bond	295	253	42	16,6%	262	266
Atletiekunie	290	289	1	0,3%	289	285
Kon. Ned. Motorrijders Vereniging	278	272	6	2,2%	286	277
Gehandicaptensport Nederland	270	267	3	1,1%	324	349
Ned. Algemene Danssport Bond	265	279	-14	-5,0%	267	275
Nederlandse Handboog Bond	241	241	0	0,0%	245	248
Nederlandse Golf Federatie	233	229	4	1,7%	223	194
Kon. Ned. Dambond	230	235	-5	-2,1%	241	254
Ned. Jeu de Boules Bond	215	222	-7	-3,2%	223	227
Kon. Ned. Wielren Unie	205	206	-1	-0,5%	200	194
Fed. Oosterse Gevechtkunsten	201	210	-9	-4,3%	430	401
Karate-do Bond Nederland	185	178	7	3,9%	183	185
Kon. Ned. Base-en Softball Bond	180	180	0	0,0%	179	182
Reddingsbrigade Nederland	177	179	-2	-1,1%	180	182
Aikido Nederland	177	0	177	-	0	0
Taekwondo Bond Nederland	151	150	1	0,7%	173	178
Ned. Bowling Federatie	128	136	-8	-5,9%	138	138
Kon. Ned. Kaats Bond	123	124	-1	-0,8%	127	125
Kon. Ned. Roei Bond	114	105	9	8,6%	115	113
Ned. Triathlon Bond	93	91	2	2,2%	89	91
Kon. Ned. Krachtsport en Fitnessfederatie	89	115	-26	-22,6%	115	128
Alg. Ned. Sjoelbond	87	98	-11	-11,2%	90	91
KNAF Nat. Autosport Fed. (KNAF)	86	84	2	2,4%	81	81
Nederlandse Boks Bond	81	77	4	5,2%	75	82
Nederlandse Rugby Bond	80	83	-3	-3,6%	80	85
Ned. Kano Bond	79	79	0	0,0%	80	80
Fed. van Klootschieters en Kogelwerpers	77	79	-2	-2,5%	86	79
Squash Bond Nederland	73	60	13	21,7%	56	54
Nederlandse Kruisboog Bond	70	64	6	9,4%	61	64
Koninklijke Nederlandse Algemene Schermbond	69	70	-1	-1,4%	72	71
Kon. Ned. Cricket Bond	62	62	0	0,0%	62	70
Ned. Ski Vereniging	62	60	2	3,3%	58	58
Kon. Ned. Motorboot Club	58	44	14	31,8%	32	31
Ned. Indoor en Outdoor Bowls Bond	40	41	-1	-2,4%	47	48
Nederlandse Waterski & Wakeboard Bond	36	36	0	0,0%	45	43
Ned. Beugel Bond	31	33	-2	-6,1%	33	33
Ned. IJshockey Bond	31	32	-1	-3,1%	40	41
Ned. Minigolfbond	30	30	0	0,0%	35	36
Kon. Ned. Kolf Bond	30	30	0	0,0%	30	30
Nederlandse Floorball en Unihockey Bond	26	27	-1	-3,7%	0	0
Ned. Darts Bond	25	25	0	0,0%	25	25
American Football Bond Ned.	22	21	1	4,8%	21	22
Nederlandse Go Bond	18	18	0	0,0%	18	19
Nederlandse Frisbee Bond	17	17	0	0,0%	19	19
Nederlandse Roller sports en Bandy Bond	16	0	16	0,0%	0	0
Nederlandse Draken Boot Federatie	11	0	11	-	0	0
Ned. Curling Bond	4	4	0	0,0%	4	4
Nederlandse Vijfkampbond	3	3	0	0,0%	3	3
Bob en Sleebond Nederland	3	3	0	0,0%	3	3
Nederlandse Racquetball Associatie	2	2	0	0,0%	2	3
Kon. Ned. Ver. voor Luchtvaart	1	1	0	0,0%	203	203
Koninklijke Ned. Klim- en Bergsport-Vereniging	1	1	0	0,0%	1	1
Skate Bond Nederland	0	43	-43	-100,0%	47	90
Holland Surfing Association	0	0	0	-	0	0
Totaal	24.970	25.054	-84	-2,5%	25.693	26.038

Cursieve getallen zijn schattingen op basis van voorgaand jaar

Bijlage 3 - Absolute stijging en daling

Organisatie	2010	2009	Vershil 2010-2009	%
Kon. Ned. Schaatsenrijders Bond	73.427	43.432	29.995	69,1%
Nederlandse Golf Federatie	353.165	335.269	17.896	5,3%
Kon. Ned. Voetbal Bond	1.188.873	1.179.198	9.675	0,8%
Koninklijke Nederlandse Hockey Bond	227.357	222.837	4.520	2,0%
KNBLO	37.716	33.644	4.072	12,1%
Kon. Ned. Wielren Unie	25.730	22.500	3.230	14,4%
Ned. Wandelsport Bond	36.494	33.287	3.207	9,6%
Kon. Nederlandse Hippische Sportfederatie	212.142	209.044	3.098	1,5%
KNAF Nat. Autosport Fed. (KNAF)	10.158	7.575	2.583	34,1%
Kon. Ned. Roei Bond	30.227	27.777	2.450	8,8%
Nederlandse Toer Fiets Unie	47.824	45.920	1.904	4,1%
Atletiekunie	134.359	133.057	1.302	1,0%
Kon. Ned. Motorrijders Vereniging	48.321	47.467	854	1,8%
Judo Bond Nederland	61.470	60.657	813	1,3%
Nederlandse Basketball Bond	42.350	41.625	725	1,7%
Holland Surfing Association	694	0	694	-
Nederlandse Volleybal Bond	125.785	125.195	590	0,5%
Kon. Ned. Schaak Bond	23.807	23.313	494	2,1%
Aikido Nederland	3.901	3.515	386	11,0%
Nederlandse Bridge Bond	115.785	115.549	236	0,2%
Nederlandse Draken Boot Federatie	227	0	227	-
Kon. Ned. Schutters Associatie	42.290	42.103	187	0,4%
Koninklijke Ned. Klim- en Bergsport-Vereniging	54.607	54.447	160	0,3%
Koninklijke Nederlandse Biljart Bond	32.853	32.701	152	0,5%
Nederlandse Floorball en Unihockey Bond	1.078	988	90	9,1%
Kon. Ned. Base-en Softball Bond	23.236	23.149	87	0,4%
Nederlandse Kruisboog Bond	2.971	2.889	82	2,8%
Ned. IJshockey Bond	6.198	6.119	79	1,3%
Nederlandse Frisbee Bond	1.012	950	62	6,5%
Ned. Kano Bond	6.680	6.648	32	0,5%
Bob en Sleebond Nederland	84	57	27	47,4%
Ned. Curling Bond	140	122	18	14,8%
Kon. Ned. Ver. voor Luchtvaart	13.393	13.383	10	0,1%
Ned. Algemene Danssport Bond	6.062	6.053	9	0,1%
Nederlandse Racquetball Associatie	27	26	1	3,8%
Nederlandse Go Bond	716	718	-2	-0,3%
Kon. Ned. Kolf Bond	596	607	-11	-1,8%
Karate-do Bond Nederland	8.799	8.812	-13	-0,1%
Ned. Minigolfbond	674	693	-19	-2,7%
Ned. Beugel Bond	1.376	1.396	-20	-1,4%
Nederlandse Rugby Bond	8.832	8.869	-37	-0,4%
Kon. Ned. Cricket Bond	5.237	5.275	-38	-0,7%
Kon. Ned. Motorboot Club	478	518	-40	-7,7%
Koninklijke Nederlandse Algemene Schermbond	2.545	2.604	-59	-2,3%
Nederlandse Vijfkampbond	497	572	-75	-13,1%
Alg. Ned. Sjoelbond	1.726	1.821	-95	-5,2%
Fed. van Klootschieters en Kogelwerpers	3.774	3.870	-96	-2,5%
Ned. Jeu de Boules Bond	18.094	18.254	-160	-0,9%
Kon. Ned. Dambond	5.856	6.060	-204	-3,4%
Nederlandse Waterski & Wakeboard Bond	3.032	3.236	-204	-6,3%
American Football Bond Ned.	1.513	1.760	-247	-14,0%
Reddingsbrigade Nederland	26.986	27.280	-294	-1,1%
Kon. Ned. Kegel Bond	5.968	6.263	-295	-4,7%
Squash Bond Nederland	15.512	15.808	-296	-1,9%
Ned. Triathlon Bond	10.481	10.779	-298	-2,8%
Ned. Indoor en Outdoor Bowls Bond	1.414	1.736	-322	-18,5%
Nederlandse Boks Bond	1.339	1.700	-361	-21,2%
Ned. Onderwatersport Bond	17.917	18.376	-459	-2,5%
Kon. Ned. Kaats Bond	13.483	13.947	-464	-3,3%
Kon. Ned. Korfbal Verbond	100.726	101.319	-593	-0,6%
Nederlandse Handboog Bond	9.484	10.176	-692	-6,8%
Nederlandse Roller sports en Bandy Bond	776	1.485	-709	-47,7%
Taekwondo Bond Nederland	7.878	8.588	-710	-8,3%
Kon. Ned. Krachtsport en Fitnessfederatie	8.397	9.212	-815	-8,8%
Ned. Bowling Federatie	14.673	15.510	-837	-5,4%
Nederlandse Tafeltennisbond	33.627	34.518	-891	-2,6%
Badminton Nederland	59.242	60.277	-1.035	-1,7%
Fed. Oosterse Gevechtkunsten	7.208	8.845	-1.637	-18,5%
Nederlands Handbal Verbond	54.426	56.272	-1.846	-3,3%
Ned. Darts Bond	36.131	38.741	-2.610	-6,7%
Kon. Ned. Zwembond	140.618	143.566	-2.948	-2,1%
Gehandicapensport Nederland	17.562	20.713	-3.151	-15,2%
Skate Bond Nederland	0	4.322	-4.322	-100,0%
Watersportverbond	94.413	100.536	-6.123	-6,1%
Ned. Ski Vereniging	96.726	103.120	-6.394	-6,2%
Kon. Ned. Lawn Tennis Bond	690.370	697.163	-6.793	-1,0%
Koninklijke Nederlandse Gymnastiek Unie	255.281	268.550	-13.269	-4,9%

Bijlage 4 - Procentuele ledenwinst en -verlies van sportbonden

Ledenwinst groter dan 10%	
Kon. Ned. Schaatsenrijders Bond	69,1%
Bob en Sleebond Nederland	47,4%
KNAF Nat. Autosport Fed. (KNAF)	34,1%
Ned. Curling Bond	14,8%
Kon. Ned. Wielren Unie	14,4%
KNBLO	12,1%
Aikido Nederland	11,0%

Ledenverlies groter dan 10%	
Nederlandse Roller sports en Bandy Bond	-47,7%
Nederlandse Boks Bond	-21,2%
Ned. Indoor en Outdoor Bowls Bond	-18,5%
Fed. Oosterse Gevechtkunsten	-18,5%
Gehandicaptensport Nederland	-15,2%
American Football Bond Ned.	-14,0%
Nederlandse Vijfkampbond	-13,1%

Bijlage 5 - Leden in volgorde van grootte (inclusief verschil met 2009)

Positie	Organisatie	Verschil			Positie 2009
		2010	2009	2009-2010	
1	Kon. Ned. Voetbal Bond	1.188.873	1.179.198	9.675	1
2	Kon. Ned. Lawn Tennis Bond	690.370	697.163	-6.793	2
3	Nederlandse Golf Federatie	353.165	335.269	17.896	3
4	Koninklijke Nederlandse Gymnastiek Unie	255.281	268.550	-13.269	4
5	Koninklijke Nederlandse Hockey Bond	227.357	222.837	4.520	5
6	Kon. Nederlandse Hippische Sportfederatie	212.142	209.044	3.098	6
7	Kon. Ned. Zwembond	140.618	143.566	-2.948	7
8	Atletiekunie	134.359	133.057	1.302	8
9	Nederlandse Volleybal Bond	125.785	125.195	590	9
10	Nederlandse Bridge Bond	115.785	115.549	236	10
11	Kon. Ned. Korfbal Verbond	100.726	101.319	-593	12
12	Ned. Ski Vereniging	96.726	103.120	-6.394	11
13	Watersportverbond	94.413	100.536	-6.123	13
14	Kon. Ned. Schaatsenrijders Bond	73.427	43.432	29.995	20
15	Judo Bond Nederland	61.470	60.657	813	14
16	Badminton Nederland	59.242	60.277	-1.035	15
17	Koninklijke Ned. Klim- en Bergsport-Vereniging	54.607	54.447	160	17
18	Nederlands Handbal Verbond	54.426	56.272	-1.846	16
19	Kon. Ned. Motorrijders Vereniging	48.321	47.467	854	18
20	Nederlandse Toer Fiets Unie	47.824	45.920	1.904	19
21	Nederlandse Basketball Bond	42.350	41.625	725	22
22	Kon. Ned. Schutters Associatie	42.290	42.103	187	21
23	KNBLO	37.716	33.644	4.072	25
24	Nederlandse Wandelsport Bond	36.494	33.287	3.207	26
25	Ned. Darts Bond	36.131	38.741	-2.610	23
26	Nederlandse Tafeltennis Bond	33.627	34.518	-891	24
27	Koninklijke Nederlandse Biljart Bond	32.853	32.701	152	27
28	Kon. Ned. Roei Bond	30.227	27.777	2.450	28
29	Reddingsbrigade Nederland	26.986	27.280	-294	29
30	Kon. Ned. Wielren Unie	25.730	22.500	3.230	32
31	Kon. Ned. Schaak Bond	23.807	23.313	494	30
32	Kon. Ned. Base-en Softball Bond	23.236	23.149	87	31
33	Ned. Jeu de Boules Bond	18.094	18.254	-160	35
34	Ned. Onderwatersport Bond	17.917	18.376	-459	34
35	Gehandicaptensport Nederland	17.562	20.713	-3.151	33
36	Squash Bond Nederland	15.512	15.808	-296	36
37	Ned. Bowling Federatie	14.673	15.510	-837	37
38	Kon. Ned. Kaats Bond	13.483	13.947	-464	38
39	Kon. Ned. Ver. voor Luchtvaart	13.393	13.383	10	39
40	Ned. Triathlon Bond	10.481	10.779	-298	40
41	KNAF Nat. Autosport Fed. (KNAF)	10.158	7.575	2.583	47
42	Nederlandse Handboog Bond	9.484	10.176	-692	41
43	Nederlandse Rugby Bond	8.832	8.869	-37	43
44	Karate-do Bond Nederland	8.799	8.812	-13	45
45	Kon. Ned. Krachtsport en Fitnessfederatie	8.397	9.212	-815	42
46	Taekwondo Bond Nederland	7.878	8.588	-710	46
47	Fed. Oosterse Gevechtskunsten	7.208	8.845	-1.637	44
48	Ned. Kano Bond	6.680	6.648	32	48
49	Ned. IJshockey Bond	6.198	6.119	79	50
50	Ned. Algemene Danssport Bond	6.062	6.053	9	52
51	Kon. Ned. Kegel Bond	5.968	6.263	-295	49
52	Kon. Ned. Dambond	5.856	6.060	-204	51
53	Kon. Ned. Cricket Bond	5.237	5.275	-38	53
54	Aikido Nederland	3.901	3.515	386	56
55	Fed. van Klootschieters en Kogelwerpers	3.774	3.870	-96	55
56	Nederlandse Waterski & Wakeboard Bond	3.032	3.236	-204	57
57	Nederlandse Kruisboog Bond	2.971	2.889	82	58
58	Koninklijke Nederlandse Algemene Schermbond	2.545	2.604	-59	59
59	Alg. Ned. Sjoelbond	1.726	1.821	-95	60
60	American Football Bond Ned.	1.513	1.760	-247	61
61	Ned. Indoor en Outdoor Bowls Bond	1.414	1.503	-89	63
62	Ned. Beugel Bond	1.376	1.396	-20	65
63	Nederlandse Boks Bond	1.339	1.700	-361	62
64	Nederlandse Floorball en Unihockey Bond	1.078	988	90	66
65	Nederlandse Frisbee Bond	1.012	950	62	67
66	Nederlandse Roller sports en Bandy Bond	776	1.485	-709	64
67	Nederlandse Go Bond	716	718	-2	68
68	Holland Surfing Association	694	0	694	-
69	Ned. Minigolfbond	674	693	-19	69
70	Kon. Ned. Kolf Bond	596	607	-11	70
71	Nederlandse Vijfkampbond	497	572	-75	71
72	Kon. Ned. Motorboot Club	478	518	-40	72
73	Nederlandse Draken Boot Federatie	227	0	227	-
74	Ned. Curling Bond	140	122	18	73
75	Bob en Sleebond Nederland	84	57	27	74
76	Nederlandse Racquetball Associatie	27	26	1	75
	Skate Bond Nederland	0	4.322	-4.322	54

Bijlage 6 - Gemiddeld aantal leden per vereniging

Organisatie	Leden 2010	Verenigingen 2010	Leden per vereniging 2010
Ned. Ski Vereniging	96.726	62	1.560
Nederlandse Golf Federatie	353.165	233	1.516
Ned. Darts Bond	36.131	25	1.445
Koninklijke Nederlandse Hockey Bond	227.357	319	713
Atletiekunie	134.359	290	463
Kon. Ned. Lawn Tennis Bond	690.370	1.739	397
Kon. Ned. Voetbal Bond	1.188.873	3.275	363
Kon. Ned. Zwembond	140.618	428	329
Kon. Ned. Roei Bond	30.227	114	265
Watersportverbond	94.413	370	255
Koninklijke Nederlandse Gymnastiek Unie	255.281	1.118	228
Squash Bond Nederland	15.512	73	212
Ned. IJshockey Bond	6.198	31	200
Kon. Ned. Korfbal Verbond	100.726	556	181
Kon. Ned. Motorrijders Vereniging	48.321	278	174
Nederlandse Vijfkampbond	497	3	166
Kon. Nederlandse Hippische Sportfederatie	212.142	1.343	158
Reddingsbrigade Nederland	26.986	177	152
Nederlands Handbal Verbond*	54.426	407	134
Kon. Ned. Base-en Softball Bond	23.236	180	129
Kon. Ned. Wielren Unie	25.730	205	126
KNAF Nat. Autosport Fed. (KNAF)	10.158	86	118
Nederlandse Basketball Bond	42.350	362	117
Ned. Bowling Federatie	14.673	128	115
Ned. Triathlon Bond	10.481	93	113
Nederlandse Rugby Bond	8.832	80	110
Kon. Ned. Kaats Bond	13.483	123	110
Nederlandse Bridge Bond	115.785	1.067	109
Nederlandse Volleybal Bond	125.785	1.166	108
Badminton Nederland	59.242	565	105
Kon. Ned. Schaatsenrijders Bond	73.427	729	101
Kon. Ned. Krachtsport en Fitnessfederatie	8.397	89	94
Nederlandse Toer Fiets Unie	47.824	536	89
Ned. Kano Bond	6.680	79	85
Kon. Ned. Cricket Bond	5.237	62	84
Nederlandse Waterski & Wakeboard Bond	3.032	36	84
Ned. Jeu de Boules Bond	18.094	215	84
Judo Bond Nederland	61.470	756	81
Ned. Wandelsport Bond	36.494	509	72
American Football Bond Ned.	1.513	22	69
Gehandicaptensport Nederland	17.562	270	65
KNBLO	37.716	590	64
Ned. Onderwatersport Bond	17.917	295	61
Nederlandse Frisbee Bond	1.012	17	60
Nederlandse Tafeltennis bond	33.627	608	55
Kon. Ned. Schutters Associatie	42.290	781	54
Taekwondo Bond Nederland	7.878	151	52
Fed. van Klootschieters en Kogelwerpers	3.774	77	49
Nederlandse Roller sports en Bandy Bond	776	16	49
Kon. Ned. Schaak Bond	23.807	500	48
Karate-do Bond Nederland	8.799	185	48
Ned. Beugel Bond	1.376	31	44
Nederlandse Kruisboog Bond	2.971	70	42
Nederlandse Floorball en Unihockey Bond	1.078	26	41
Nederlandse Go Bond	716	18	40
Nederlandse Handboog Bond	9.484	241	39
Koninklijke Nederlandse Algemene Schermbond	2.545	69	37
Fed. Oosterse Gevechtkunsten	7.208	201	36
Ned. Indoor en Outdoor Bowls Bond	1.414	40	35
Ned. Curling Bond	140	4	35
Bob en Sleebond Nederland	84	3	28
Kon. Ned. Dambond	5.856	230	25
Koninklijke Nederlandse Biljart Bond	32.853	1.387	24
Ned. Algemene Danssport Bond*	6.062	265	23
Ned. Minigolfbond	674	30	22
Aikido Nederland	3.901	177	22
Nederlandse Draken Boot Federatie	227	11	21
Kon. Ned. Kolf Bond	596	30	20
Alg. Ned. Sjoelbond	1.726	87	20
Nederlandse Boks Bond	1.339	81	17
Nederlandse Racquetball Associatie	27	2	14
Kon. Ned. Kegel Bond	5.968	488	12
Kon. Ned. Motorboot Club	478	58	8
Koninklijke Ned. Klim- en Bergsport-Vereniging	54.607	1	-
Kon. Ned. Ver. voor Luchtvaart	13.393	1	-
Holland Surfing Association	694	0	-
Skate Bond Nederland	0	0	-
Totaal	4.774.826	24.970	191

Bijlage 7 - Teamsporten (naar grootte)

	Sport	2010	2009	Vershil 2009-2010	%
1	Voetbal	1.188.873	1.179.198	9.675	0,8%
2	Hockey	227.357	222.837	4.520	2,0%
3	Volleybal	125.785	125.195	590	0,5%
4	Bridge	115.785	115.549	236	0,2%
5	Korfbal	100.726	101.319	-593	-0,6%
6	Handbal	54.426	56.272	-1.846	-3,3%
7	Basketball	42.350	41.625	725	1,7%
8	Reddingsbrigades	26.986	27.280	-294	-1,1%
9	Base- en Softball	23.236	23.149	87	0,4%
10	Kaats	13.483	13.947	-464	-3,3%
11	Rugby	8.832	8.869	-37	-0,4%
12	IJshockey	6.198	6.119	79	1,3%
13	Cricket	5.237	5.275	-38	-0,7%
14	American Football	1.513	1.760	-247	-14,0%
15	Floorball en Unihockey	1.078	988	90	9,1%
16	Frisbee	1.012	950	62	6,5%
17	Roller sport en Bandy	776	1.485	-709	-47,7%
18	Drakenboot	227	-	227	-
19	Curling	140	122	18	14,8%
	Totaal	1.944.020	1.931.939	12.081	0,6%

Bijlage 8 - Individuele sporten (naar grootte)

	Sport	2010	2009	Vershil 2009-2010	%
1	Golf	353.165	335.269	17.896	5,3%
2	Gymnastiek	255.281	268.550	-13.269	-4,9%
3	Hippische	212.142	209.044	3.098	1,5%
4	Zwemmen	140.618	143.566	-2.948	-2,1%
5	Atletiek	134.359	133.057	1.302	1,0%
6	Skien	96.726	103.120	-6.394	-6,2%
7	Watersport	94.413	100.536	-6.123	-6,1%
8	Klim- en Bergsport	54.607	54.447	160	0,3%
9	Motorrijders	48.321	47.467	854	1,8%
10	Toerfiets	47.824	45.920	1.904	4,1%
11	Schaatsen	73.427	43.432	29.995	69,1%
12	Schutters	42.290	42.103	187	0,4%
13	Darts	36.131	38.741	-2.610	-6,7%
14	KNBLO	37.716	33.644	4.072	12,1%
15	Wandelsport	36.494	33.287	3.207	9,6%
16	Biljart	32.853	32.701	152	0,5%
17	Roeien	30.227	27.777	2.450	8,8%
18	Wielren	25.730	22.500	3.230	14,4%
19	Onderwatersport	17.917	18.376	-459	-2,5%
20	Jeu de Boules	18.094	18.254	-160	-0,9%
21	Bowling	14.673	15.510	-837	-5,4%
22	KNVvL	13.393	13.383	10	0,1%
23	Triathlon	10.481	10.779	-298	-2,8%
24	Handboog	9.484	10.176	-692	-6,8%
25	Krachtsport	8.397	9.212	-815	-8,8%
26	Autosport	10.158	7.575	2.583	34,1%
27	Kano	6.680	6.648	32	0,5%
28	Kegel	5.968	6.263	-295	-4,7%
29	Skate	-	4.322	-4.322	-
30	Klootschieters en Kogelwerpers	3.774	3.870	-96	-2,5%
31	Aikido	3.901	3.515	386	11,0%
32	Waterski	3.032	3.236	-204	-6,3%
33	Kruisboog	2.971	2.889	82	2,8%
34	Sjoel	1.726	1.821	-95	-5,2%
35	Indoor en Outdoor Bowls	1.414	1.503	-89	-5,9%
36	Beugel	1.376	1.396	-20	-1,4%
37	Surfen	694	-	694	-
38	Midgetgolf	674	693	-19	-2,7%
39	Kolf	596	607	-11	-1,8%
40	Vijfkamp	497	572	-75	-13,1%
41	Motorboot	478	518	-40	-7,7%
42	Bob en slee	84	57	27	47,4%
	Totaal	1.888.786	1.856.336	32.450	1,7%

Bijlage 9 - Semi-individuele sporten (naar grootte)

	Sport	2010	2009	Vershil 2009-2010	%
1	Tennis	690.370	697.163	-6.793	-1,0%
2	Judo	61.470	60.657	813	1,3%
3	Badminton	59.242	60.277	-1.035	-1,7%
4	Tafeltennis	33.627	34.518	-891	-2,6%
5	Schaak	23.807	23.313	494	2,1%
6	Squash	15.512	15.808	-296	-1,9%
8	Karate	8.799	8.812	-13	-0,1%
9	Taekwondo	7.878	8.588	-710	-8,3%
7	Oosterse Gevechtkunsten	7.208	8.845	-1.637	-18,5%
11	Danssport	6.062	6.053	9	0,1%
10	Dam	5.856	6.060	-204	-3,4%
12	Schermsport	2.545	2.604	-59	-2,3%
13	Boks	1.339	1.700	-361	-21,2%
14	Go	716	718	-2	-0,3%
15	Racquetball	27	26	1	3,8%
	Totaal	924.458	935.142	-10.684	-1,1%

Bijlage 10 - Aantal leden uitgesplitst per tak van sport

Organisatie	Tak van Sport	Totaal 2010	Totaal 2009	Totaal %V	Jongens 2010	Jongens 2009	Meisjes 2010	Meisjes 2009	Jeugd 2010	Jeugd 2009	Jeugd %V	Mannen 2010	Mannen 2009	Vrouwen 2010	Vrouwen 2009	Senioren 2010	Senioren 2009	Senioren %V
Bob en Sleebond Nederland	Skeleton	12	8	50,0%	0	0	1	0	1	0	-	7	5	4	3	11	8	37,5%
Bob en Sleebond Nederland	Bobslee	50	36	38,9%	4	1	2	2	6	3	-	34	26	10	7	44	33	33,3%
Bob en Sleebond Nederland	Rodelen en Overig	22	13	69,2%	3	2	0	0	3	2	50,0%	19	11	0	0	19	11	72,7%
Bob en Sleebond Nederland	Totaal	84	57	47,4%	7	3	3	2	10	5	100,0%	60	42	14	10	74	52	42,3%
Judo Bond Nederland	Judo	52.746	51.840	1,7%	31.241	28.710	7.506	7.335	38.747	36.045	4,5%	11.726	13.606	2.273	2.189	13.999	15.795	-11,4%
Judo Bond Nederland	JiuJitsu	6.860	6.968	-1,5%	1.142	1.235	302	385	1.444	1.620	54,1%	4.643	4.580	773	768	5.416	5.348	1,3%
Judo Bond Nederland	Aikido	1.864	1.849	0,8%	178	152	40	58	218	210	42,9%	1.412	1.390	234	249	1.646	1.639	0,4%
Judo Bond Nederland	Totaal	61.470	60.657	1,3%	32.561	30.097	7.848	7.778	40.409	37.875	6,1%	17.781	19.576	3.280	3.206	21.061	22.782	-7,6%
KNAF Nat. Autosport Fed. (KNAF)	Ovalracing	141	74	90,5%	7	3	3	1	10	4	150,0%	129	69	2	1	131	70	87,1%
KNAF Nat. Autosport Fed. (KNAF)	Terreinsport	245	166	47,6%	0	0	0	0	0	0	-	227	159	18	7	245	166	47,6%
KNAF Nat. Autosport Fed. (KNAF)	Official	2.471	2.034	21,5%	19	11	12	2	31	13	138,5%	2.078	1.699	362	321	2.440	2.020	20,8%
KNAF Nat. Autosport Fed. (KNAF)	Autocross	3.017	2.034	48,3%	76	43	9	5	85	48	77,1%	2.881	1.954	51	34	2.932	1.988	47,5%
KNAF Nat. Autosport Fed. (KNAF)	Karting	917	671	36,7%	43	29	27	19	70	48	45,8%	813	598	34	25	847	623	36,0%
KNAF Nat. Autosport Fed. (KNAF)	Autorensport	2.489	1.918	29,8%	21	17	5	2	26	19	36,8%	2.374	1.827	89	73	2.463	1.900	29,6%
KNAF Nat. Autosport Fed. (KNAF)	Rallycross	96	69	39,1%	9	5	0	1	9	6	50,0%	83	60	4	3	87	63	38,1%
KNAF Nat. Autosport Fed. (KNAF)	Rally	782	609	28,4%	0	0	0	0	0	0	-	719	559	63	50	782	609	28,4%
KNAF Nat. Autosport Fed. (KNAF)	Totaal	10.158	7.575	34,1%	175	107	56	29	231	136	69,9%	9.304	6.925	623	514	9.927	7.439	33,4%
Kon. Ned. Base-en Softball Bond	Honkbal	11.261	11.520	-2,2%	6.248	6.547	19	21	6.267	6.568	-4,6%	4.982	4.939	12	13	4.994	4.952	0,8%
Kon. Ned. Base-en Softball Bond	Softbal	7.304	7.427	-1,7%	18	21	1.646	1.662	1.664	1.683	-1,1%	2.645	2.642	2.995	3.102	5.640	5.744	-1,8%
Kon. Ned. Base-en Softball Bond	Recreatie / niet-spelende leden	3.213	3.193	0,6%	0	0	0	0	0	0	-	2.364	2.350	849	843	3.213	3.193	0,6%
Kon. Ned. Base-en Softball Bond	Beeball (vh peanutball)	1.408	1.009	39,5%	1.212	886	196	123	1.408	1.009	39,5%	0	0	0	0	0	0	-
Kon. Ned. Base-en Softball Bond	Totaal	23.236	23.149	0,4%	7.478	7.454	1.861	1.806	9.339	9.260	0,9%	9.991	9.931	3.906	3.958	13.897	13.889	0,1%

Colofon

Titel

Ledental NOC*NSF over 2010

Tekst

Klaas Smink/Nicolette van Veldhoven

Gegevensverwerking en opmaak

Tim Wensink/Klaas Smink

Druk

Repro, NOC*NSF

NOC*NSF-publicatienummer: 713

Uitgave

NOC*NSF

Unit Sportontwikkeling/Onderzoek

Postbus 302

6800 AH Arnhem

tel. 026-4834400

www.nocnsf.nl

Deze publicatie kan worden besteld bij het Informatiecentrum van NOC*NSF: info@noc-nsf.nl.
De kosten van deze publicatie bedragen € 10,- (inclusief verzendkosten).

Arnhem, oktober 2011